

Communs

La communauté s'**auto-organise** et prend en charge une **ressource** (naturelle, matérielle ou immatérielle) pour en assurer **l'accès, l'usage et la pérennité** dans le souci du « bien vivre » ensemble et du bien vivre des générations à venir



Ce qu'on déconstruit

L'idéologie dominante valorise la **propriété privée** comme étant le meilleur moyen de gérer les ressources.

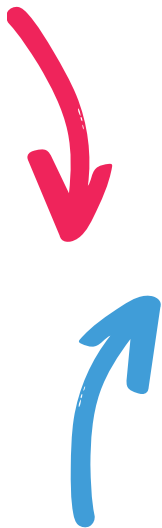

Ce à quoi on aspire

La **propriété collective** devient la norme.